"Oprava trati v úseku Kunovice - Veselí nad Moravou"
SO 11-20-05 Most v km 100,665
Přehledný výkres - Stávající stav

ŘEZ 1-1
1:25

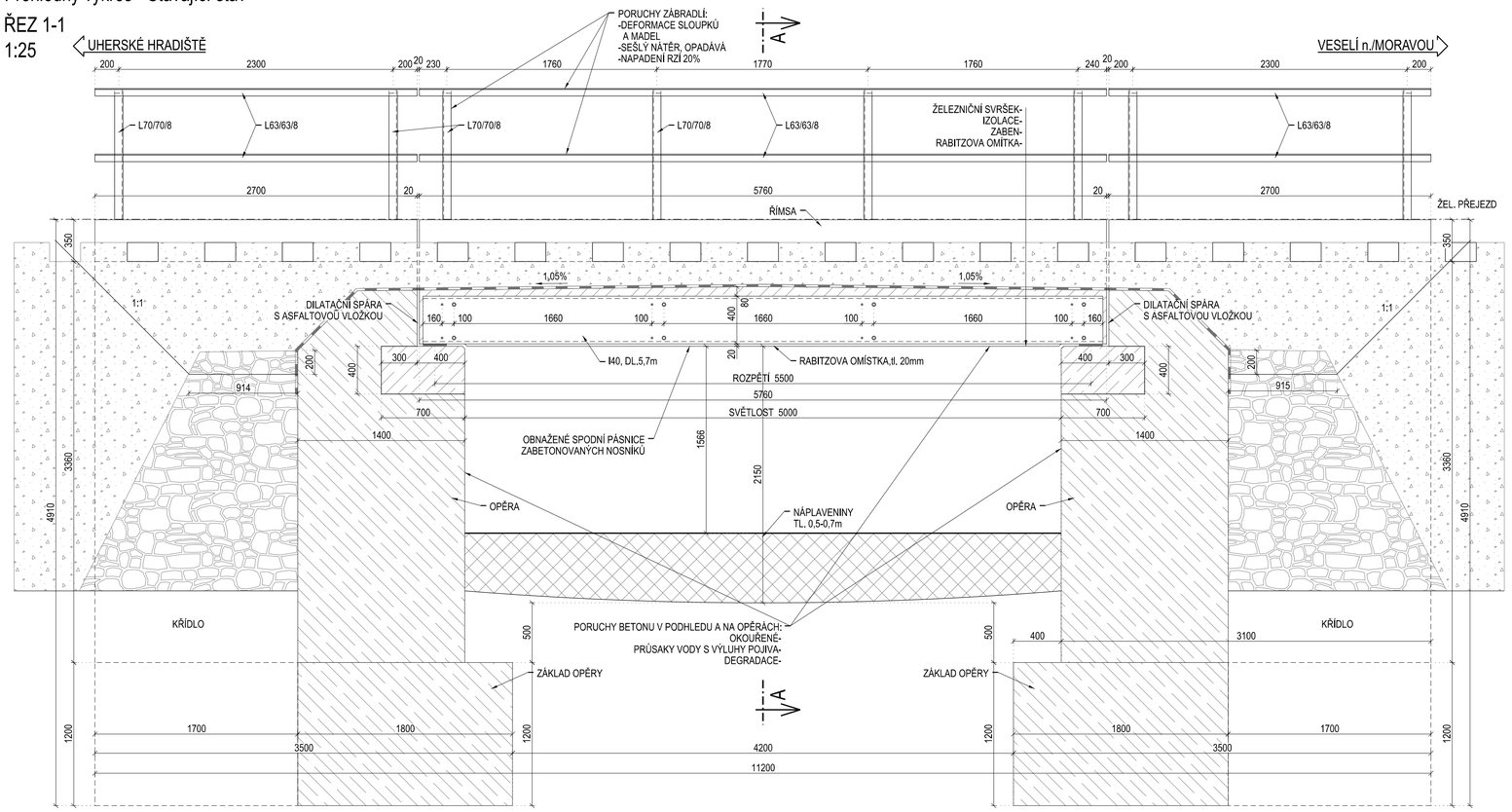

ŘEZ A-A
1:25

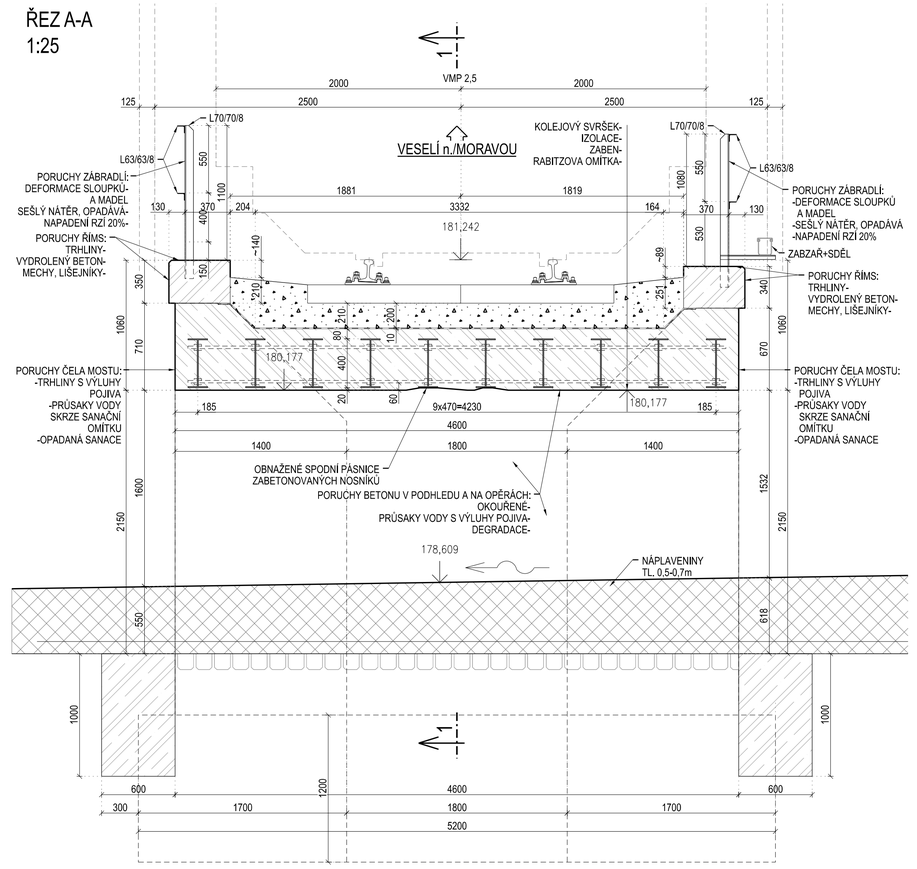

PŮDORYS
1:25

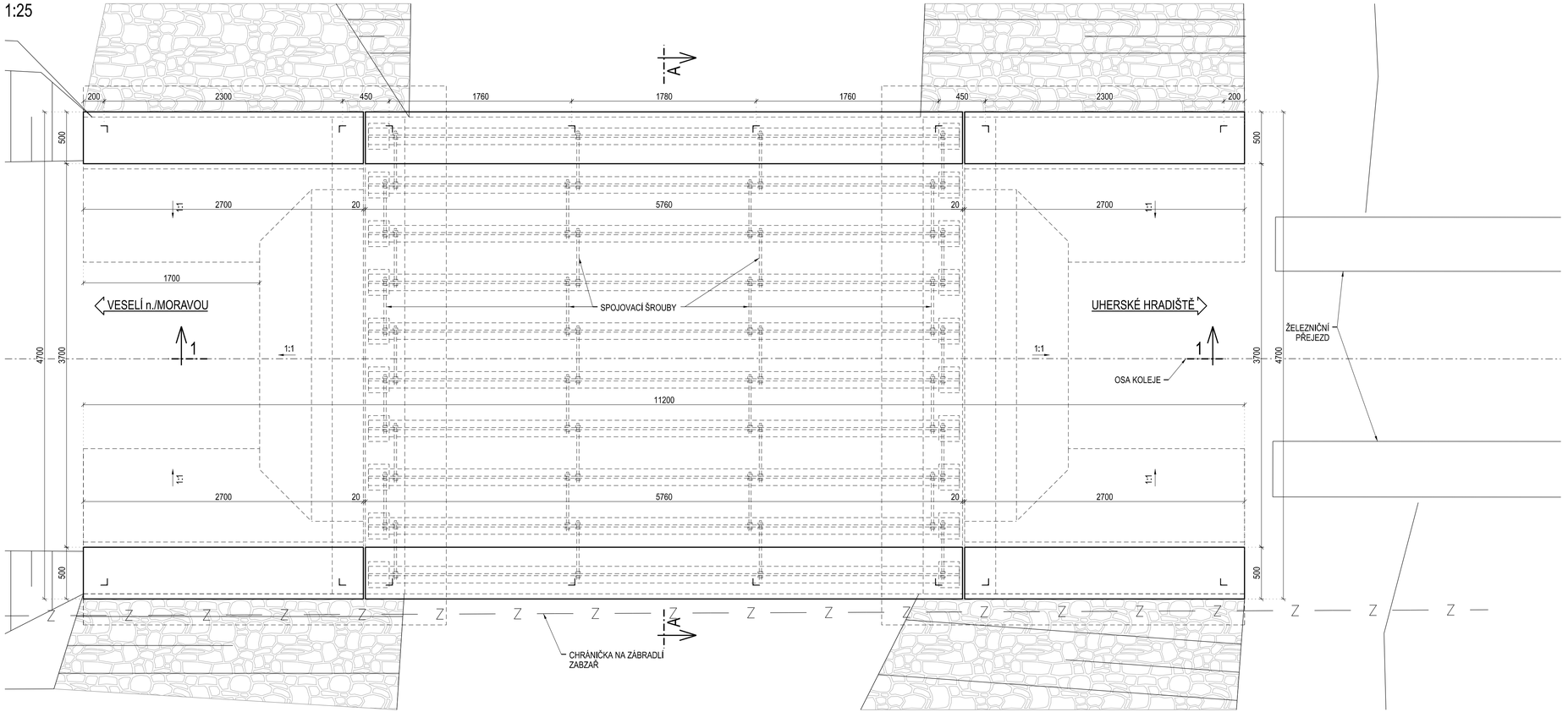

REVIZE Č.	DATUM	ZMĚNA	ČÍSLO SOUPRAVY:

MORAVIA CONSULT Olomouc a.s.
LEGIONÁŘSKÁ 1085/8 , 779 00 Olomouc
tel.: +420 585 570 444
IDS: kjee9md
e-mail: moravia@moravia.cz
http://www.moravia.cz

OBJEDNATEL	SPRÁVA ŽELEZNIC	Správa železnic, státní organizace v zastoupení: Správa železnic, státní organizace, Oblastní ředitelství Olomouc, Nerudova 1, 779 00 Olomouc	
HLAVNÍ INŽENÝR PROJEKTU	ING. JIŘÍ PARMA	VEDOUCÍ TÝMU: ING. JIŘÍ PARMA	
ODPOVĚDNÝ PROJ. OBJ., PS	NAVRHL, VYPRACOVAL	KONTROLOVAL	
ING. JAN LONDA	ING. JAN LONDA	ING. MARIAN HOLLÝ	
KRAJ: ZLÍNSKÝ	POVĚŘENÝ OÚ: UHERSKÉ HRADIŠTĚ	OBEC: KUNOVICE	
Oprava trati v úseku Kunovice - Veselí nad Moravou		ZAK. ČÍSLO MCO	20 - 109 - 231- US
		ÚČEL	DUSP
		DATUM	SRPEN 2021
		FORMÁT	A1
SO 11-20-05 MOSTv km 100,665		MĚŘÍTKO	1:25
PŘEHLEDNÝ VÝKRES		ČÁST D.2.1.4	POŘ.Č. 2.2

DOKUMENT LZE UŽÍVAT POUZE VE SMYSLU PŘÍSLUŠNÉ SMLOUVY O DÍLO, ŽÁDNÁ JEHO ČÁST NEMŮŽE BÝT DLE ZÁKONA č.121/2000 Sb. KOPÍROVÁNA NEBO JINAK ROZŠIŘOVÁNA BEZ SOUHLASU MORAVIA CONSULT Olomouc a.s.